

# Bemaßter Grundriss

Objekt: Doppelhaushälfte / Dr.-Albert-Schweitzer-Straße 1 A / 14554 Seddiner See

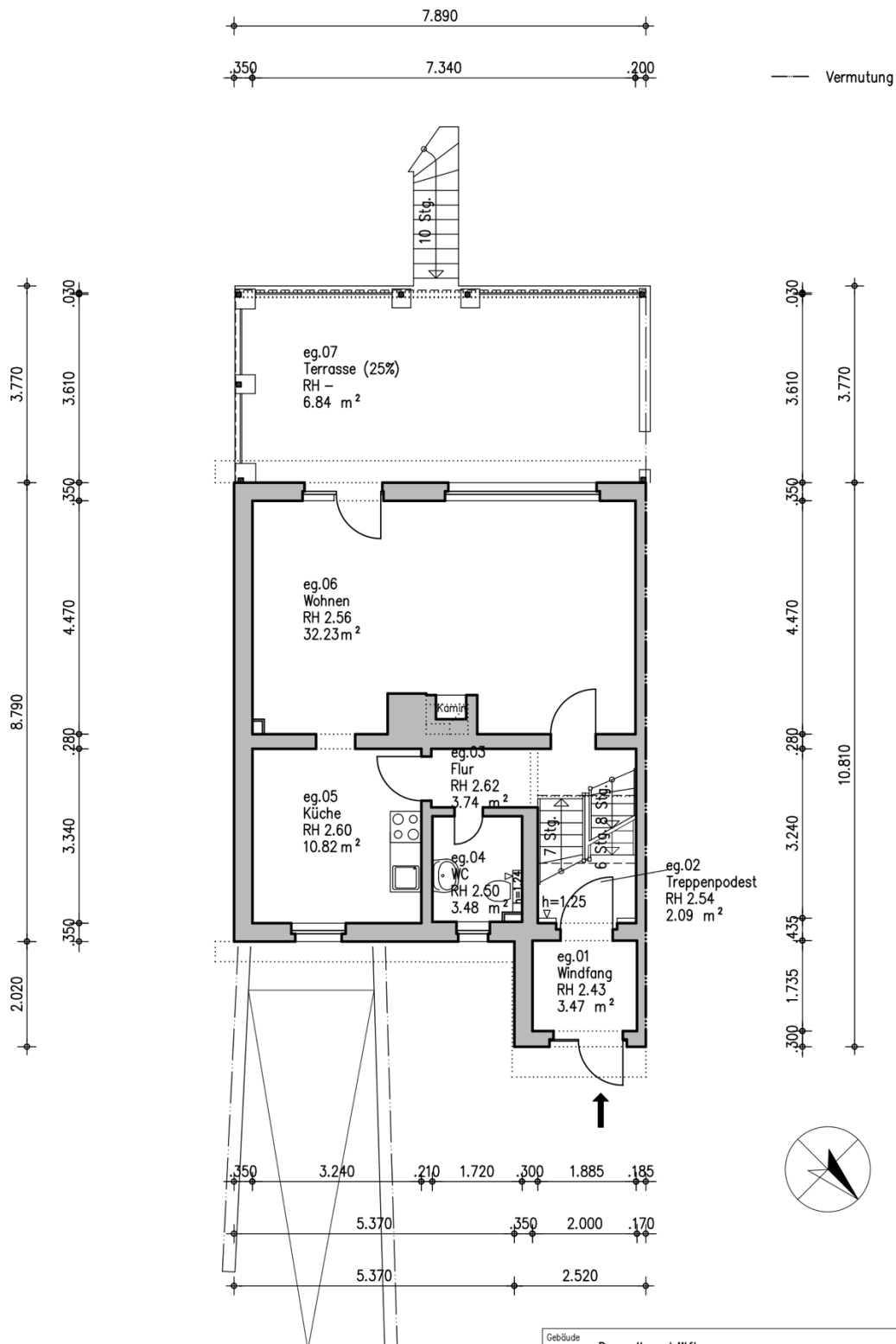

Gebäude		Doppelhaushälfte	
Ort/Straße		14554 Seddiner See; Dr.-A.-Schweitzer-Str. 1A	
Planinhalt		Erdgeschoss	Messen & Zeichnen Ing.-Büro Piecha
Maßstab	1:100	Datum	03.07.2024
Objekt-Nr.	Objekt-Nr.	Plan-Nr.	2
		Friedrich-Engels-Straße 43 14482 Potsdam (0331) 97991870	

# Bemaßter Grundriss

Objekt: Doppelhaushälfte / Dr.-Albert-Schweitzer-Straße 1 A / 14554 Seddiner See

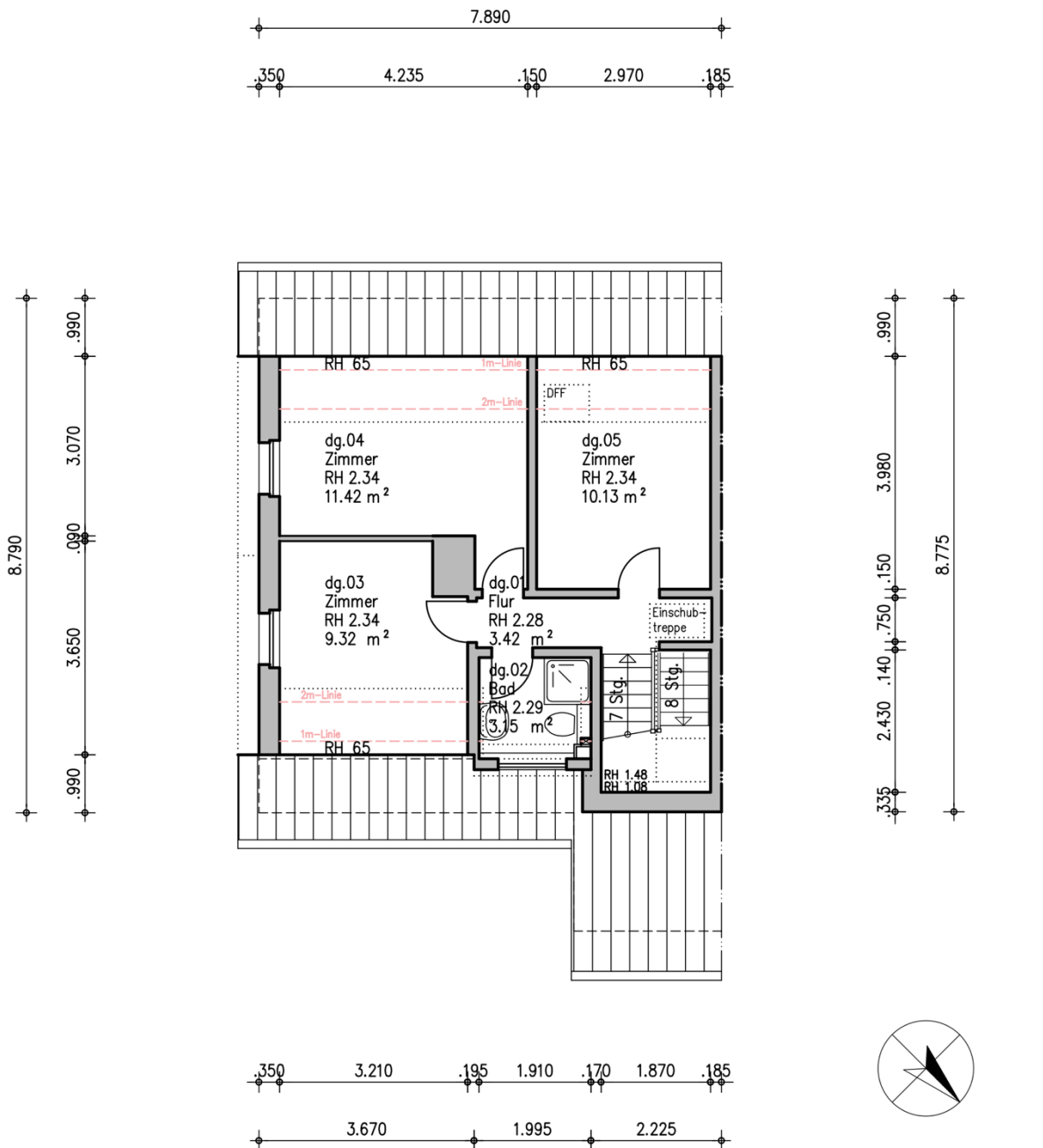

Gebäude		Doppelhaushälfte	
Ort/Straße		14554 Seddiner See; Dr.-A.-Schweitzer-Str. 1A	
Planinhalt		Messen & Zeichnen Ing.-Büro Piecha	
Maßstab	1:100	Datum	03.07.2024
Objekt-Nr.	Objekt-Nr.	Plan-Nr.	3
		Friedrich-Engels-Straße 43 14462 Potsdam (0331) 97991870	

# Bemaßter Grundriss

Objekt: Doppelhaushälfte / Dr.-Albert-Schweitzer-Straße 1 A / 14554 Seddiner See

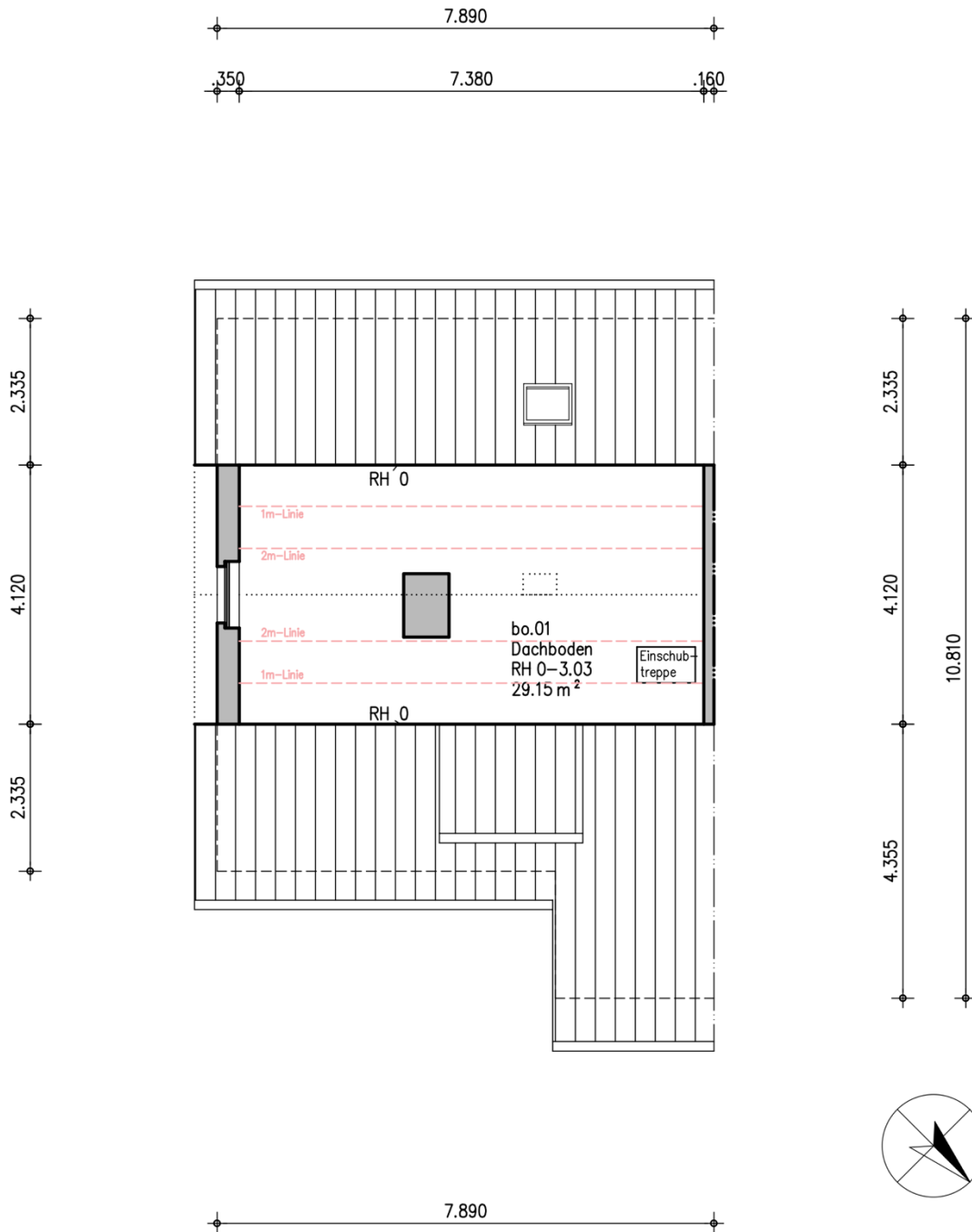

Gebäude		Doppelhaushälfte	
Ort/Straße		14554 Seddiner See; Dr.-A.-Schweitzer-Str. 1A	
Planinhalt		Messen & Zeichnen Ing.-Büro Piecha	
Maßstab	1:100	Datum	03.07.2024
Objekt-Nr.	Objekt-Nr.	Plan-Nr.	4
		Friedrich-Engels-Straße 43 14482 Potsdam (0331) 97991870	

# Bemaßter Grundriss

Objekt: Doppelhaushälfte / Dr.-Albert-Schweitzer-Straße 1 A / 14554 Seddiner See

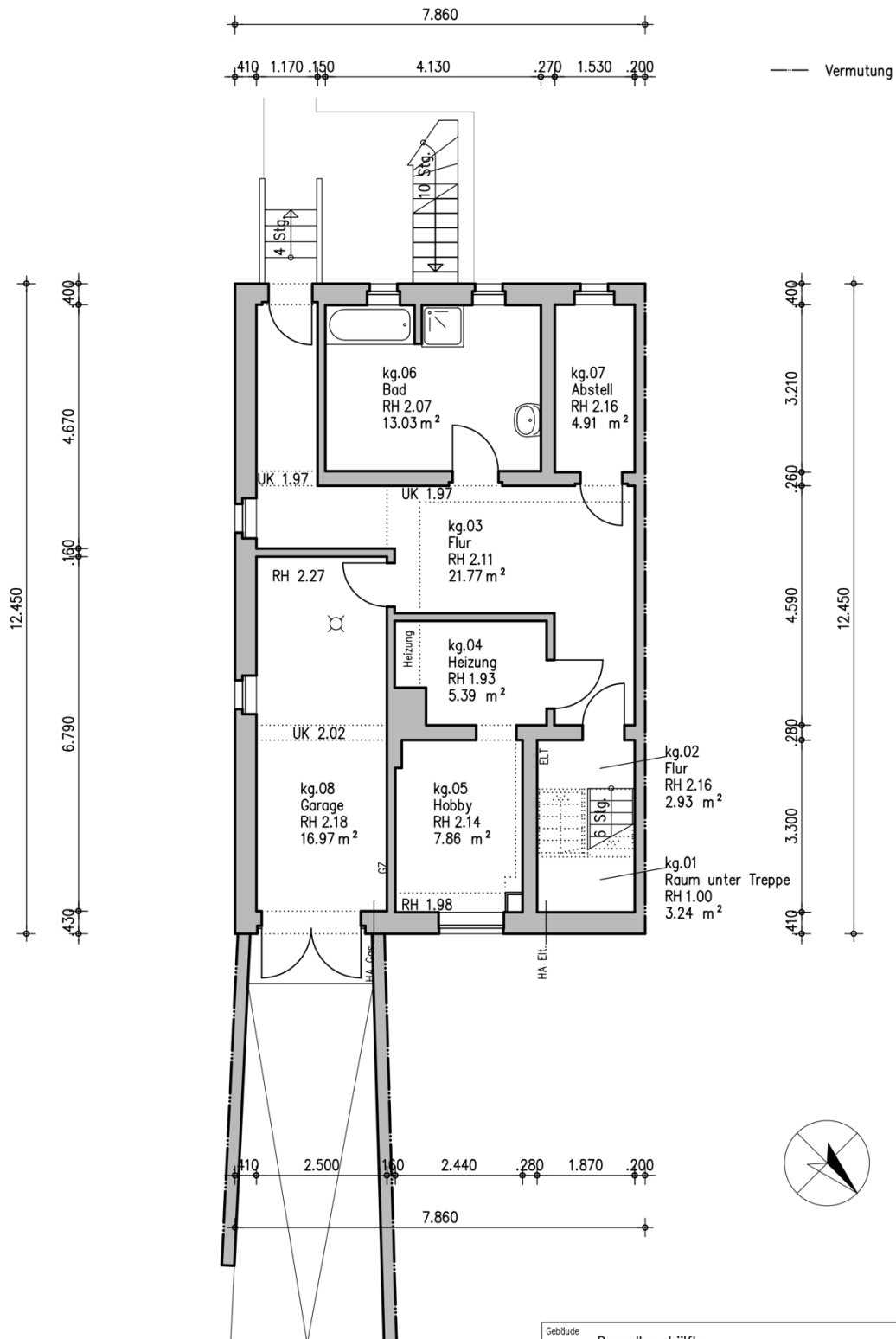

Gebäude		Doppelhaushälfte	
Ort/Straße		14554 Seddiner See; Dr.-A.-Schweitzer-Str. 1A	
Planinhalt		Kellergeschoss	
Maßstab	Datum	Messen & Zeichnen Ing.-Büro Piecha	
1:100	03.07.2024	Friedrich-Engels-Straße 43 14482 Potsdam (0331) 97991870	
Objekt-Nr.	Objekt-Nr.	Plan-Nr.	1